Правила землепользования и застройки в существующих границах Любавичского сельского поселения Руднянского района

Карта градостроительного зонирования.
М 1:25 000

г. Рудня

Переволочское с.п.

Чистиковское с.п.

Республика Беларусь

Краснинский район

УСЛОВНЫЕ ОБОЗНАЧЕНИЯ

План. Сущ.

ГРАНИЦЫ

- Государственная граница Российской Федерации
- Граница сельского поселения
- Граница населенного пункта

ОБЪЕКТЫ ТРАНСПОРТНОЙ ИНФРАСТРУКТУРЫ

План. Сущ.

- Автомобильные дороги
- Автомобильные дороги регионального или межмуниципального значения
- Улично-дорожная сеть сельского населенного пункта
- Улица в жилой застройке

Сущ. **ТЕРРИТОРИАЛЬНЫЕЗОНЫ**

- Зона застройки индивидуальными жилыми домами (Ж1)
- Многофункциональная общественно-деловая зона (О1)
- Зона специализированной общественной застройки (О2)
- Производственная зона (П1)
- Коммунально-складская зона (П2)
- Зона инженерной инфраструктуры (И)
- Сельско-хозяйственного использования (СХ)
- Зона сельскохозяйственных угодий (СХ1)
- Производственная зона сельскохозяйственных предприятий (СХ3)
- Зона озелененных территорий общего пользования (лесопарки, парки, сады, скверы, бульвары, городские леса) (Р1)
- Зона лесов (Р5)
- Зона кладбищ (СП1)
- Зона размещения объектов общественно-делового назначения исторгического центра и жилых домов (ОЖИ)
- Зона историко-культурной деятельности (ИД)

Сущ. **ГИДРОГРАФИЯ**

- Водоток (река, ручей, канал)

ГРАНИЦЫ ЛЕСНИЧЕСТВ

- Границы лесничеств по приказу Федерального агенства лесного хозяйства от 20.09.2017 № 493 "Об установлении границ Руднянского лесничества в Смоленской области"

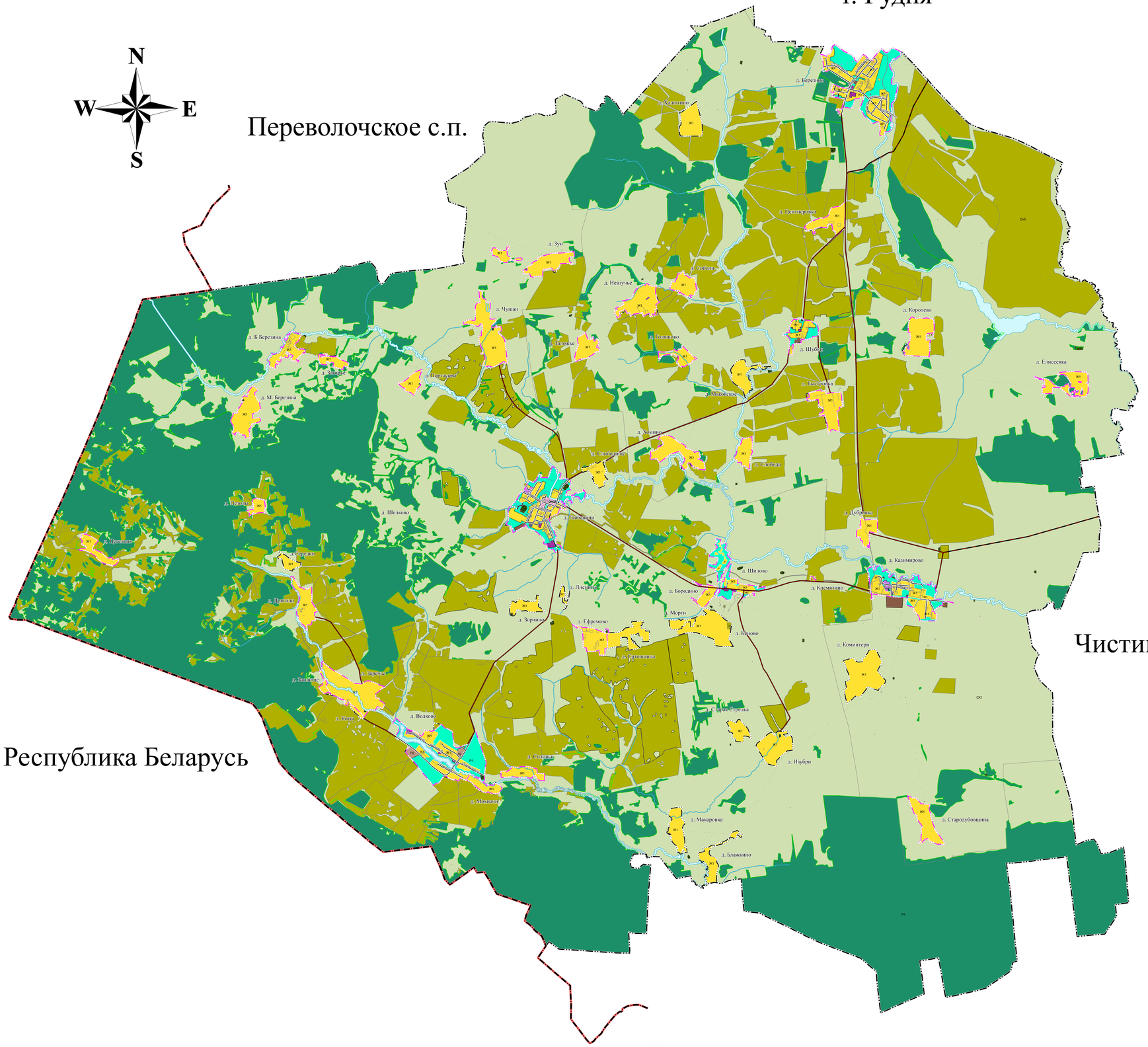

Изм.	Кол.уч.	Лист	N.Док	Подп.	Дата	№ 0163300026022000034000I
ГАП		Шаралов				Правила землепользования и застройки в существующих границах Любавичского сельского поселения Руднянского района Смоленской области
Архитектор		Крылова				Карта градостроительного зонирования М 1:25 000
Н. контр.		Кузнецова				

Стадия	Лист	Листов
ГП	1	2

ООО "ПСК "РУСПРОЕКТ"